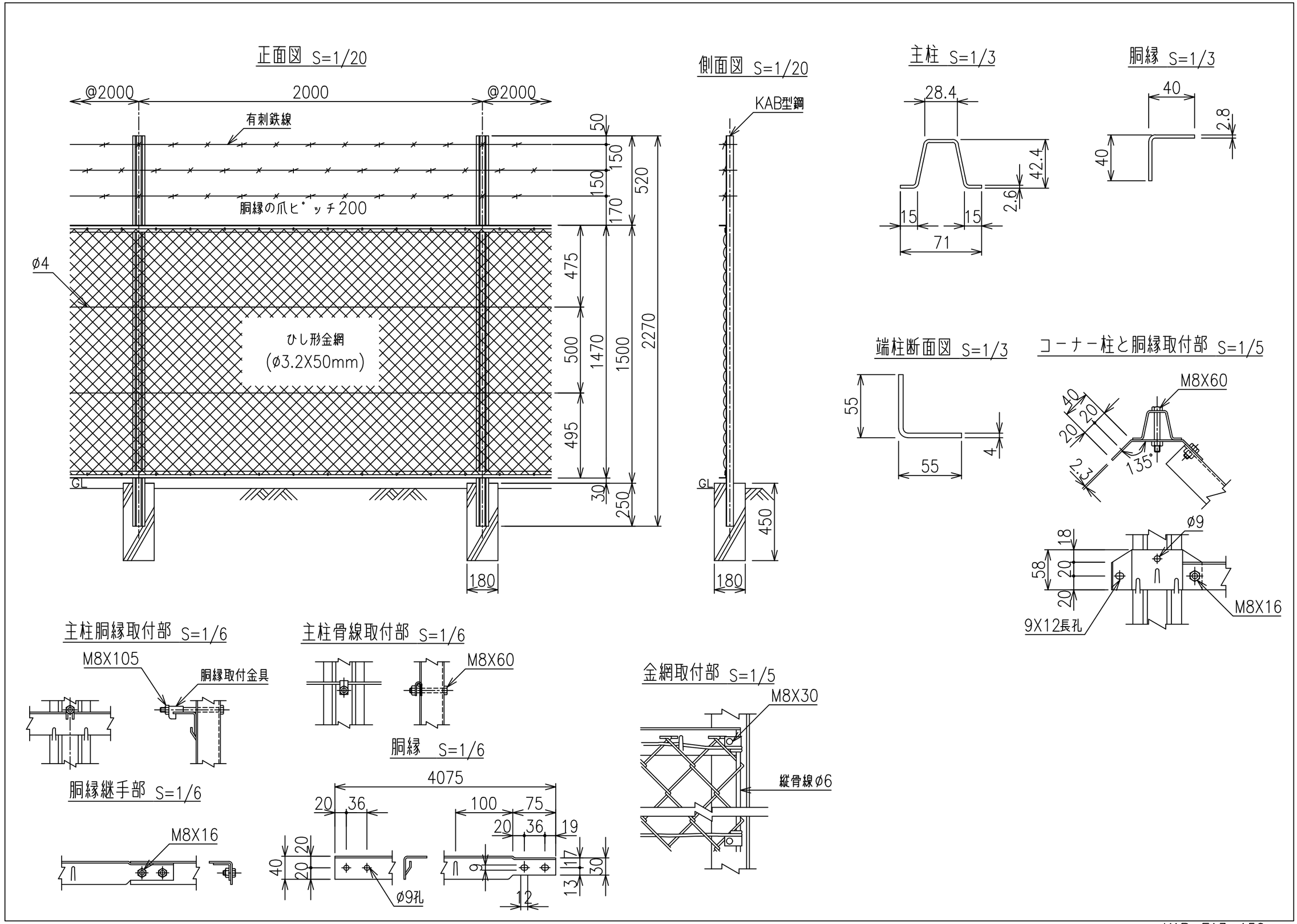
正面図 S=1/20
@2000
2000
@2000
有刺鉄線
胴縁の爪ピッチ200
ø4
ひし形金網
(ø3.2X50mm)
GL
50
150
150
170
520
475
500
495
1470
1500
2270
30
250
180
側面図 S=1/20
KAB型鋼
GL
450
180
主柱 S=1/3
28.4
42.4
2.6
15
15
71
胴縁 S=1/3
40
2.8
40
端柱断面図 S=1/3
55
4
55
コーナー柱と胴縁取付部 S=1/5
M8X60
40
20
20
2.3
135°
ø9
18
58
20
20
9X12長孔
M8X16
主柱胴縁取付部 S=1/6
M8X105
胴縁取付金具
主柱骨線取付部 S=1/6
M8X60
胴縁 S=1/6
4075
20
36
100
75
20
36
19
20
40
20
ø9孔
9
12
17
13
30
金網取付部 S=1/5
M8X30
縦骨線ø6
胴縁継手部 S=1/6
M8X16